



**STUDIO DELLE ESTERNALITÀ GENERATE  
DALL'IPOTESI DI PROLUNGAMENTO DELLA LINEA  
TRAMVIARIA T1 DA ALBINO A VERTOVA**

**TESSERE DEMOGRAFICHE**

**15 novembre 2017**

**ALLEGATO**

**08**

Comuni	Residenti	Superficie kmq	Densità ab/kmq
Albino	17.953	31,32	573
Alzano Lombardo	13.652	13,43	1.017
Aviatico	557	8,43	66
Casnigo	3.233	13,48	240
Cazzano Sant'Andrea	1.680	2,04	824
Cene	4.268	8,57	498
Colzate	1.634	6,69	244
Fiorano Al Serio	3.001	1,1	2.728
Gandino	5.430	29,14	186
Gazzaniga	5.042	14,65	344
Leffe	4.477	6,76	662
Nembro	11.616	15,22	763
Peia	1.819	4,35	418
Pradalunga	4.707	8,39	561
Ranica	5.957	4,16	1.432
Selvino	2.042	6,43	318
Torre Boldone	8.737	3,44	2.540
Vertova	4.709	15,79	298
Villa di Serio	6.689	4,56	1.467
	107.203	197,95	542

**Numero imprese attive in Val Seriana**

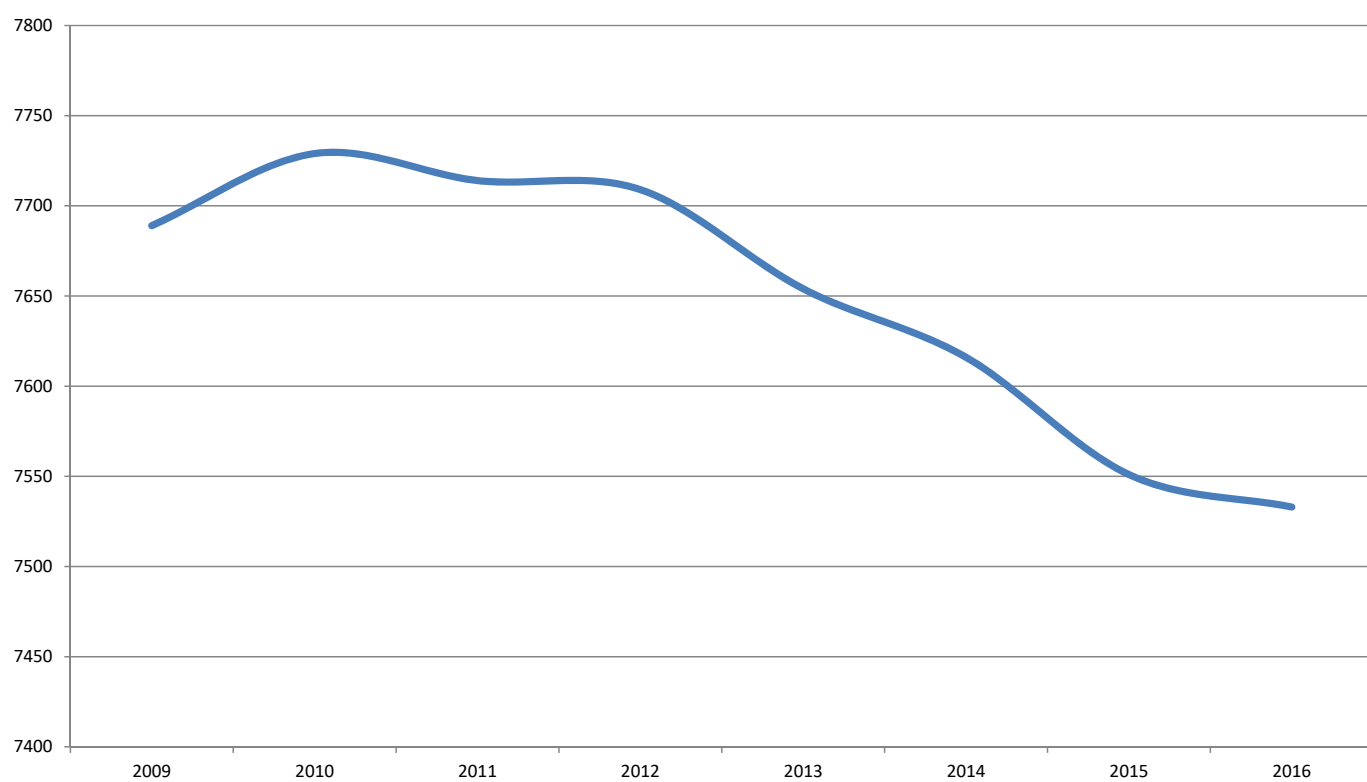

### Natimortalità d'impresa in Val Seriana

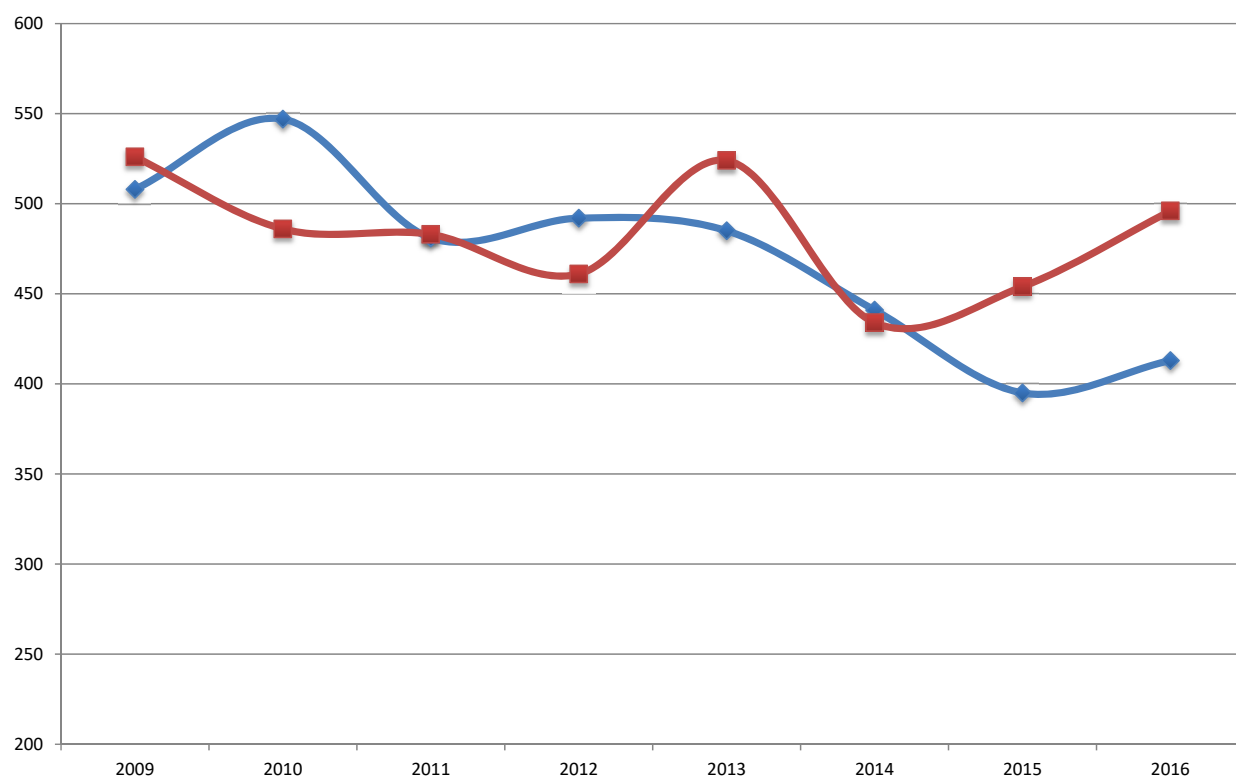

Iscritte

Cessate

Val Seriana: evoluzione imprese manifatturiere, per contenuto tecnologico

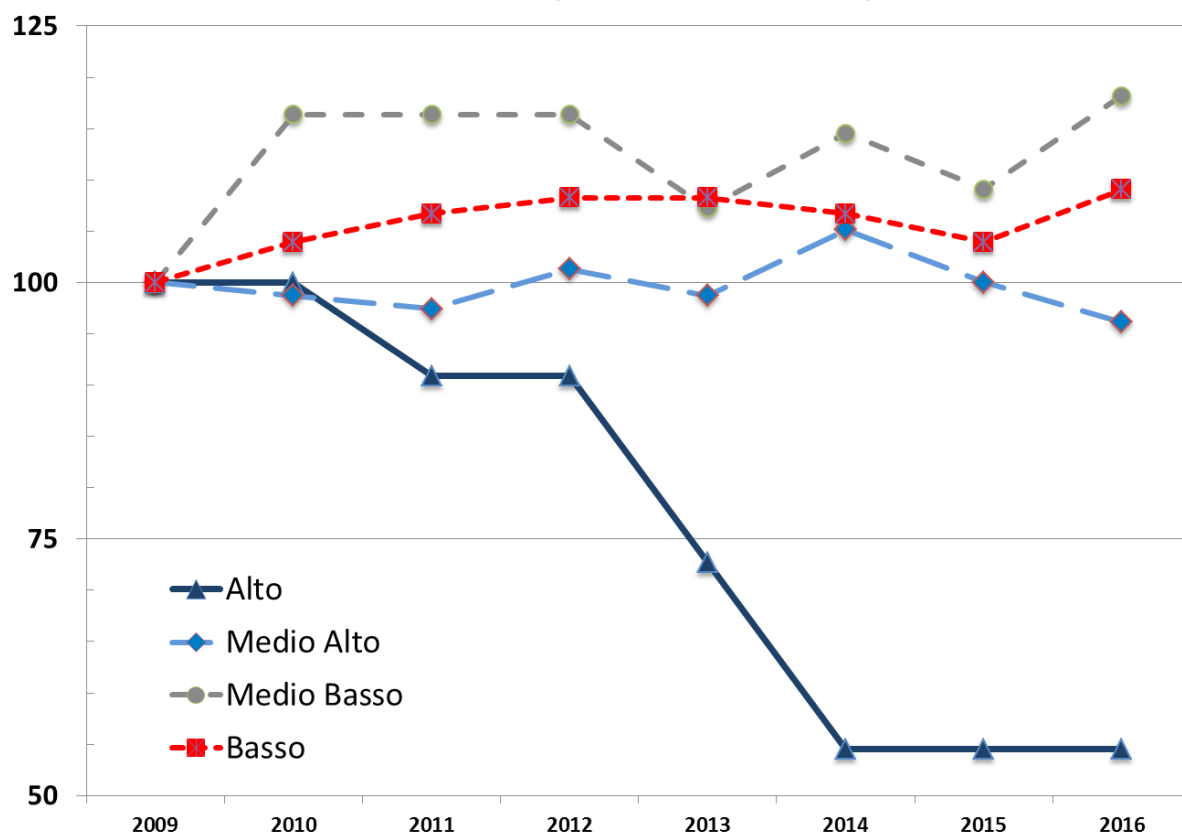

## Tessere demografiche - Albino



**Val Seriana**  
**Saturazione abitativa**

Comuni	Superficie territoriale	Densità abitativa	Crescita demografica	Indice di saturazione
	1	2	3	(2 x 3 / 1)/100
<b>Albino</b>	<b>31,32</b>	<b>573</b>	<b>8,52</b>	<b>1,6</b>
Alzano Lombardo	13,43	1.017	11,05	8,4
Aviatico	8,43	66 -	2,75	- 0,2
Casnigo	13,48	240	3,69	0,7
Cazzano Sant'Andrea	2,04	824	22,41	90,5
Cene	8,57	498	16,44	9,6
Colzate	6,69	244	9,33	3,4
Fiorano Al Serio	1,10	2.728	14,91	
Gandino	29,14	186	1,37	0,1
Gazzaniga	14,65	344	0,89	0,2
Lefte	6,76	662	10,04	9,8
Nembro	15,22	763	12,86	6,5
Peia	4,35	418	2,93	2,8
Pradalunga	8,39	561	11,87	7,9
Ranica	4,16	1.432	25,50	87,8
Selvino	6,43	318	16,77	8,3
Vertova	15,79	298	2,82	0,5
Villa di Serio	4,56	1.467	33,83	108,8
<b>Totale hinterland</b>	<b>194,51</b>	<b>506</b>	<b>2,13</b>	<b>0,1</b>

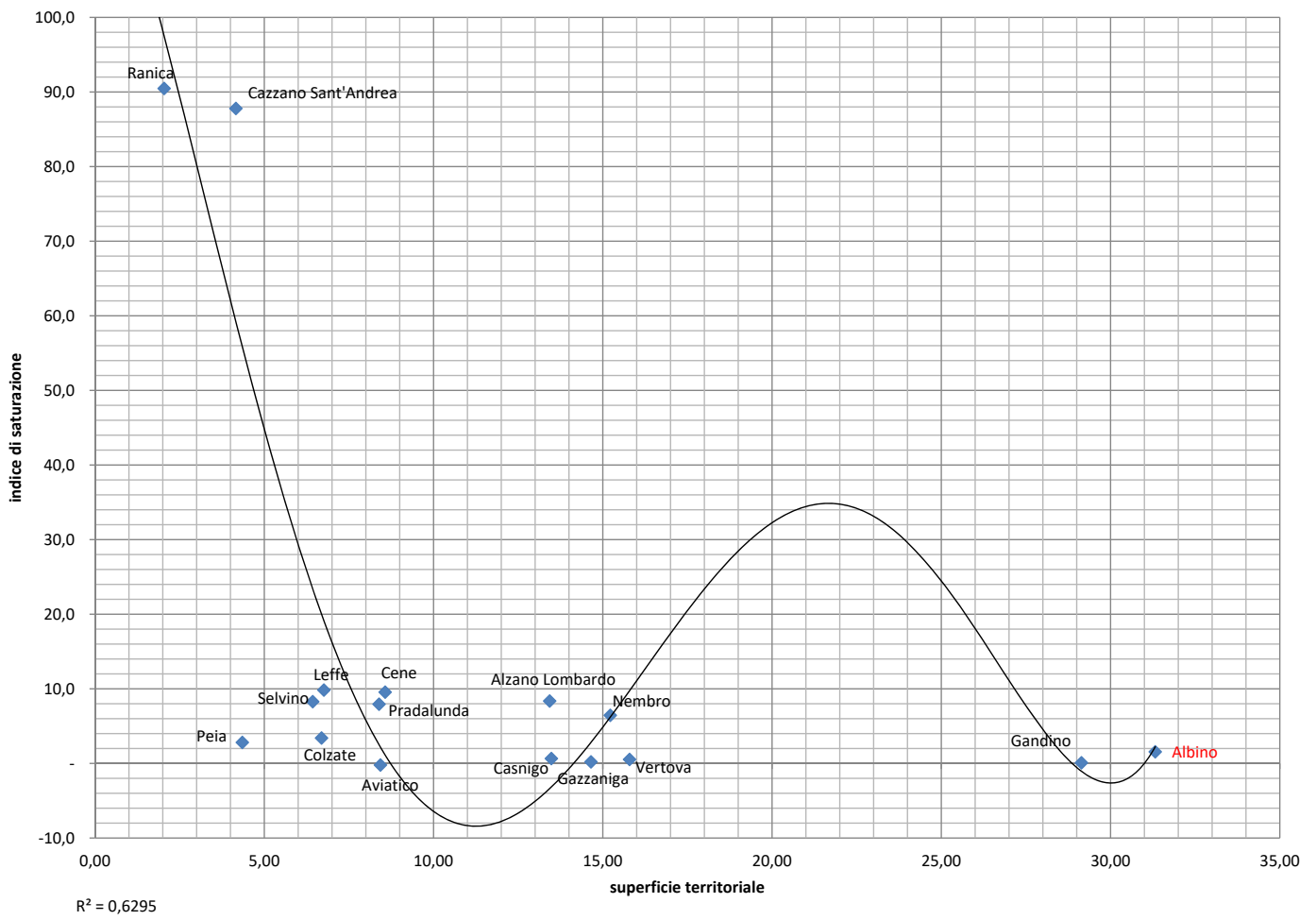



## Storia demografica

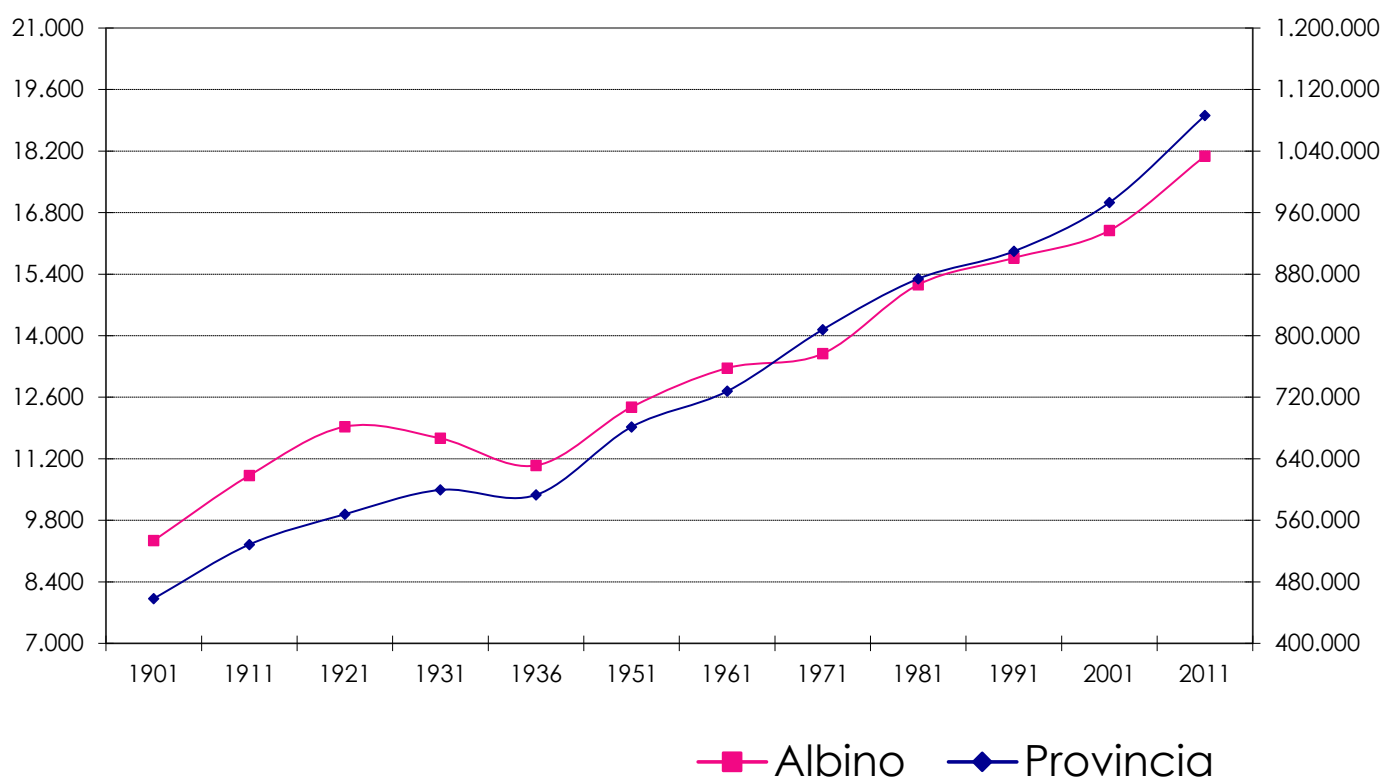

## Residenti negli ultimi quarant'anni

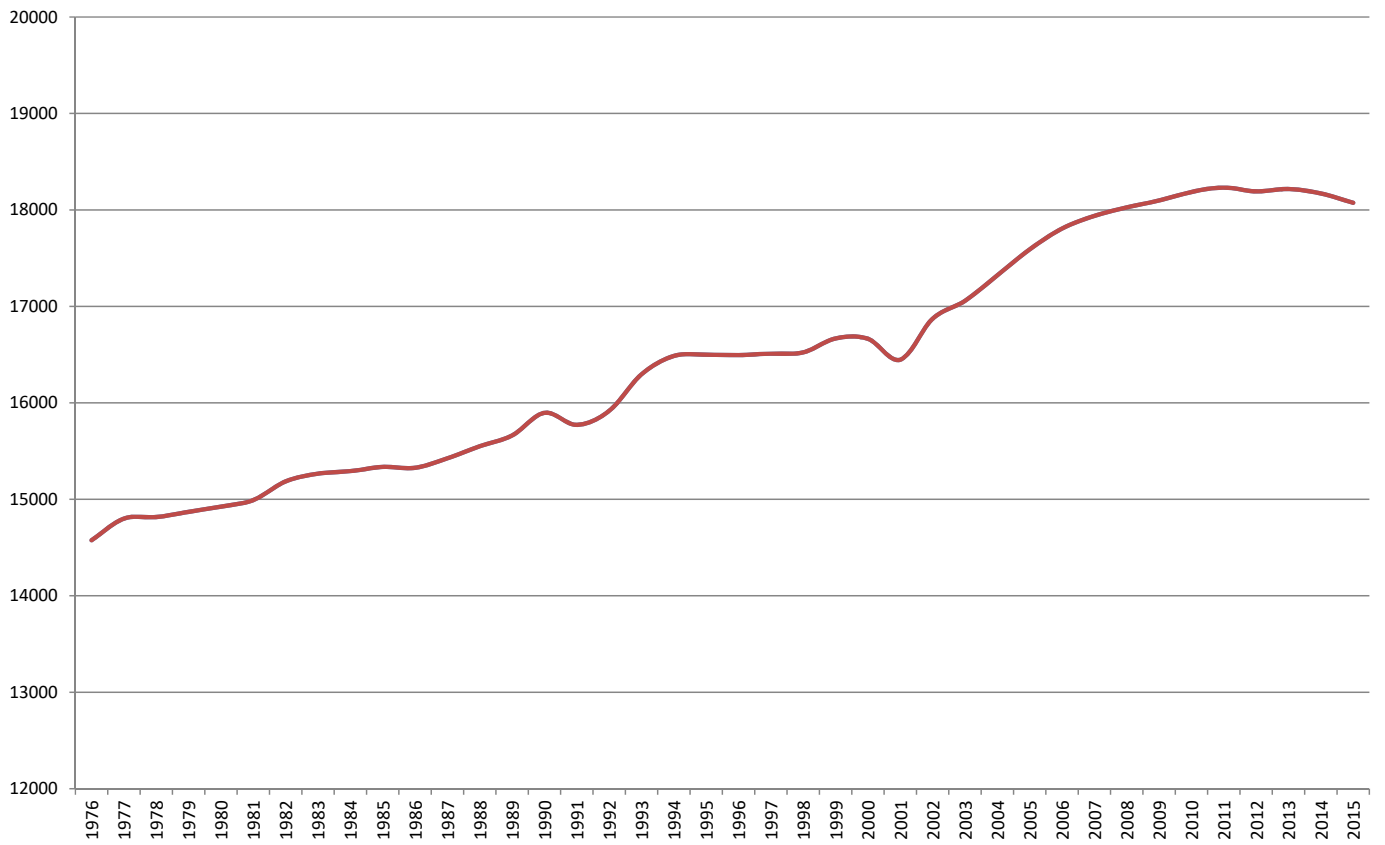

## Saggio di crescita

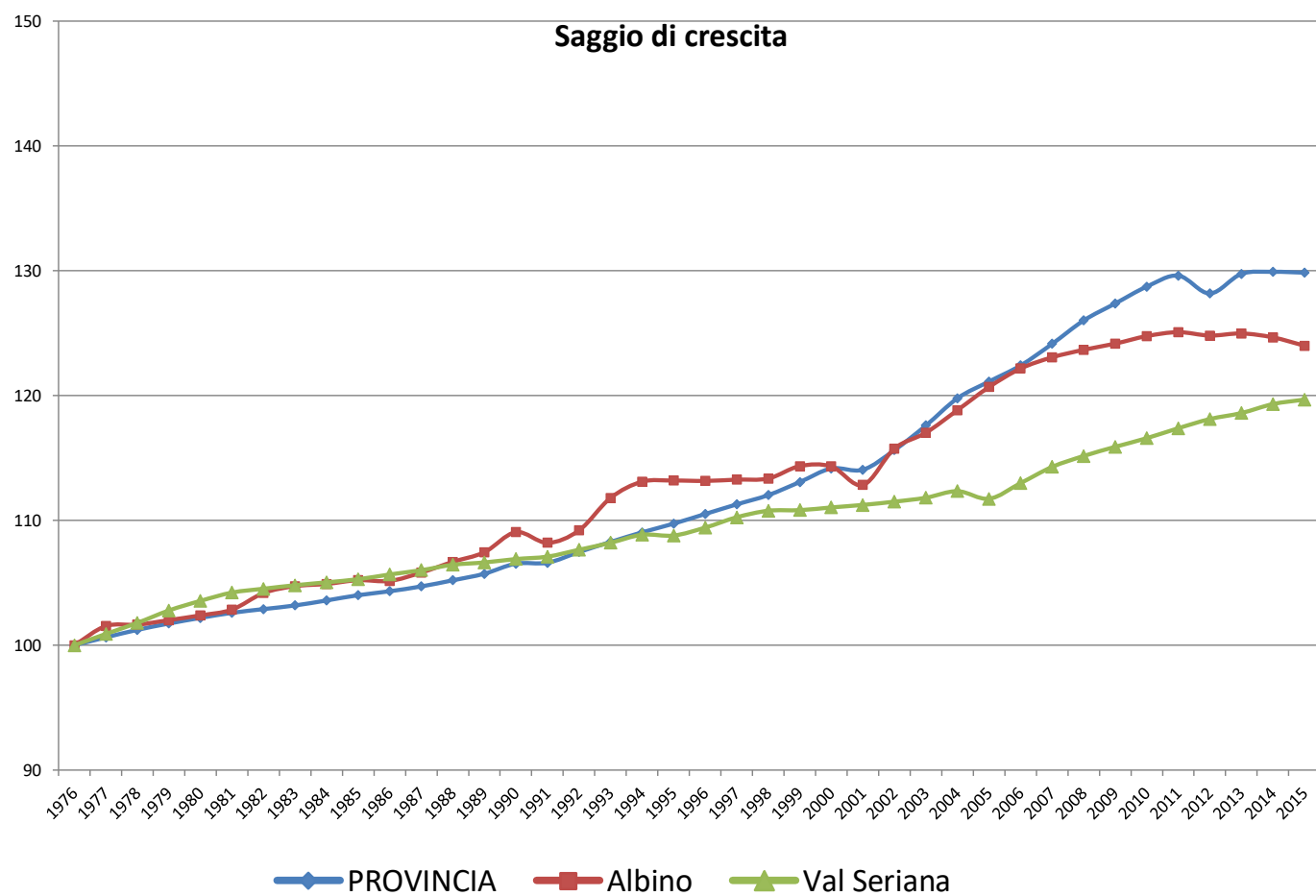

## Albino. Struttura della popolazione

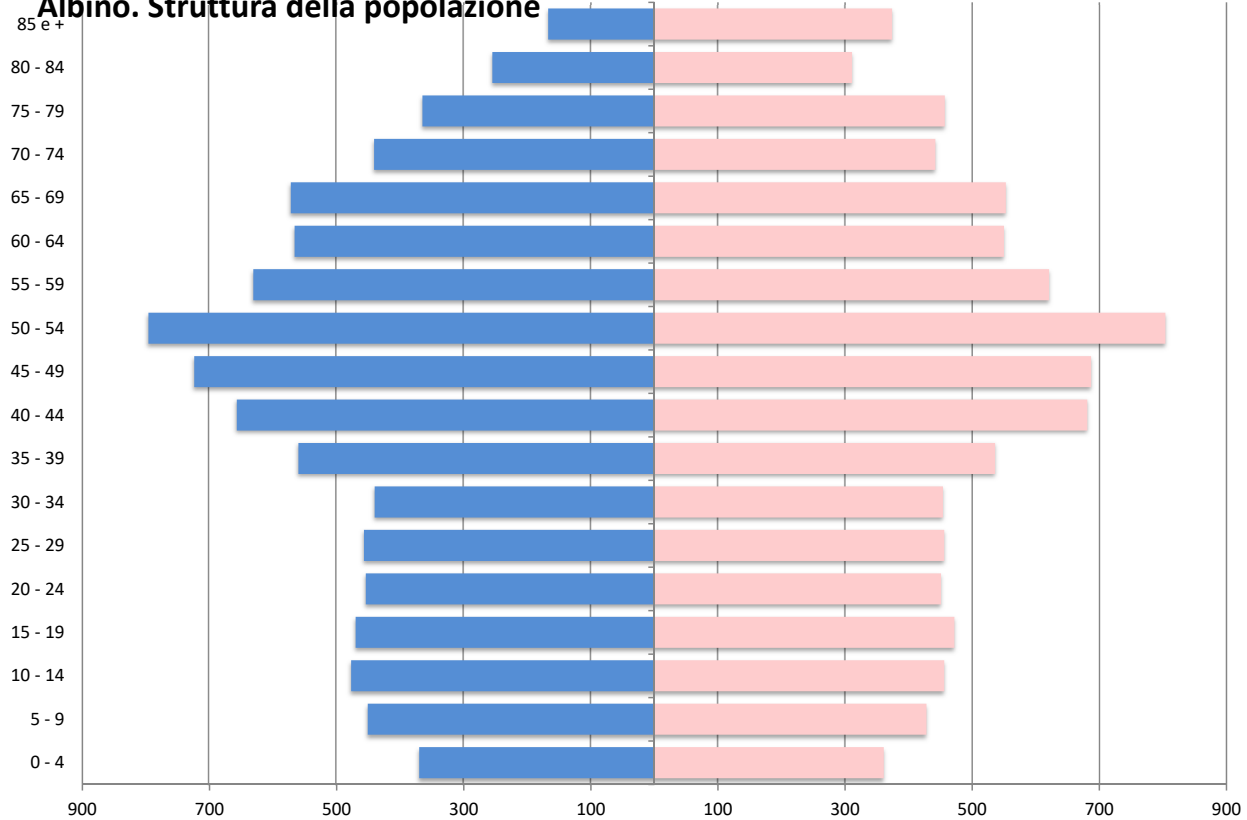

femmine

maschi

## Albino. Indici di struttura

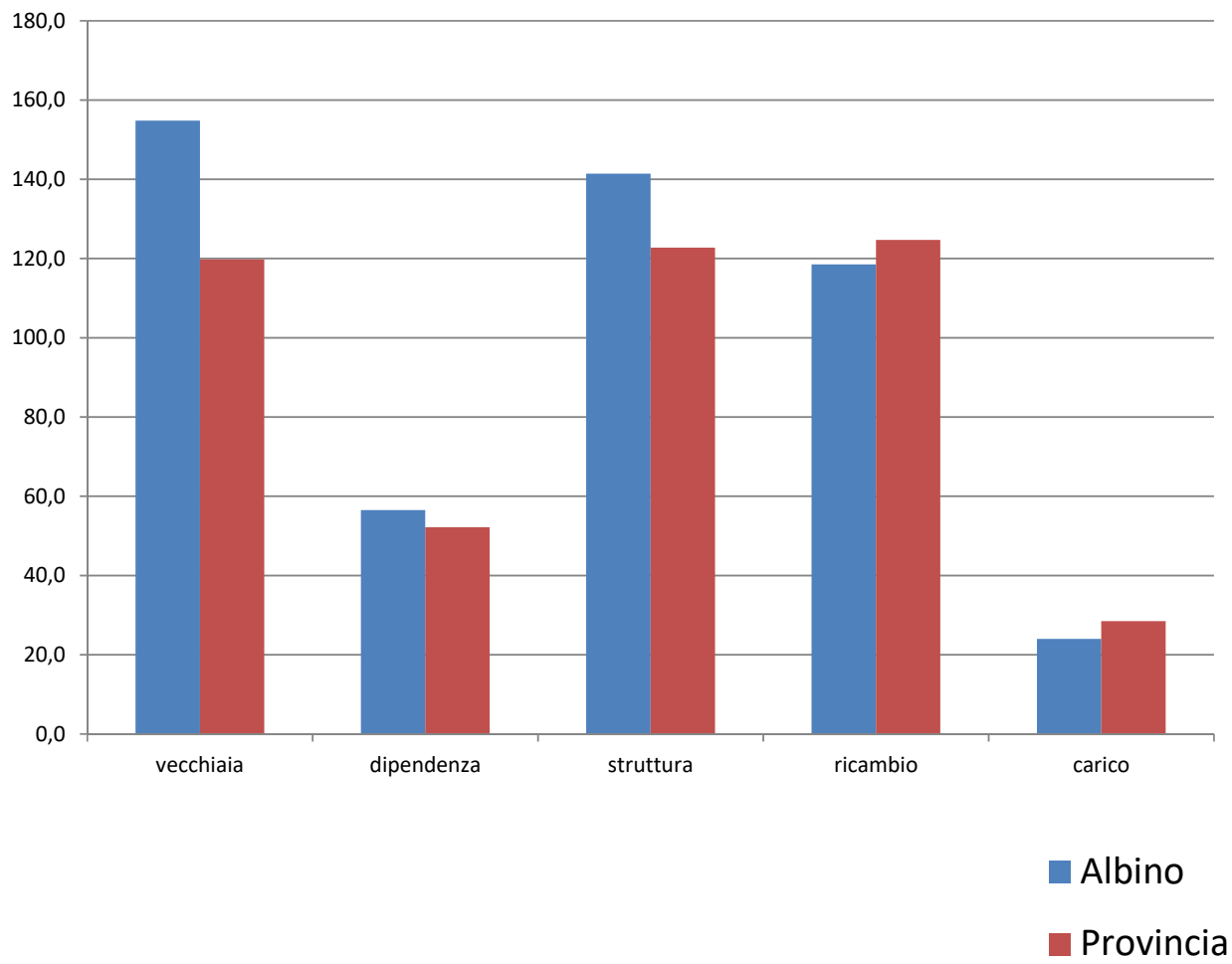

Popolazione e famiglie a Albino. Andamento 1993/2015.

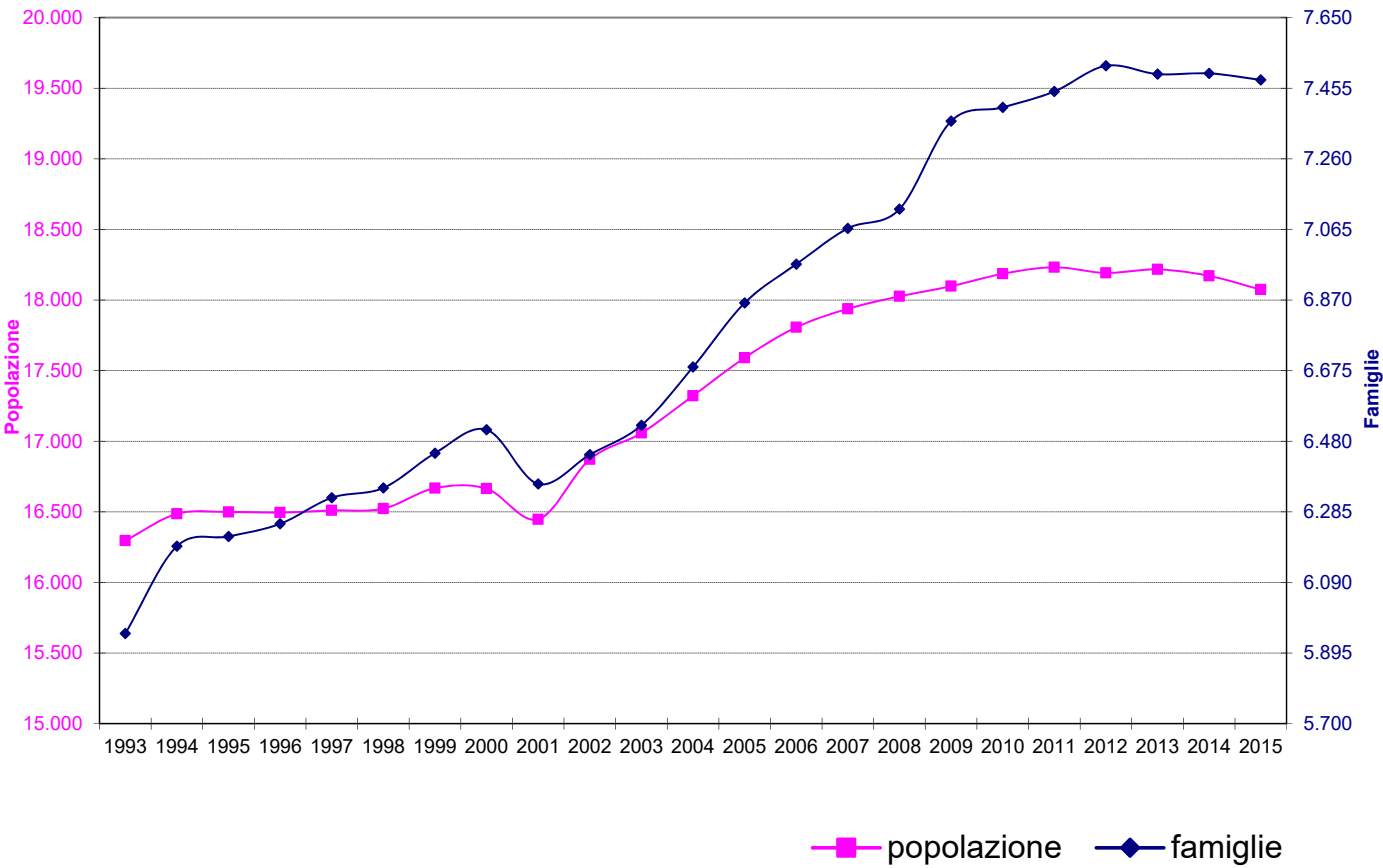

## Movimenti demografici ad Albino

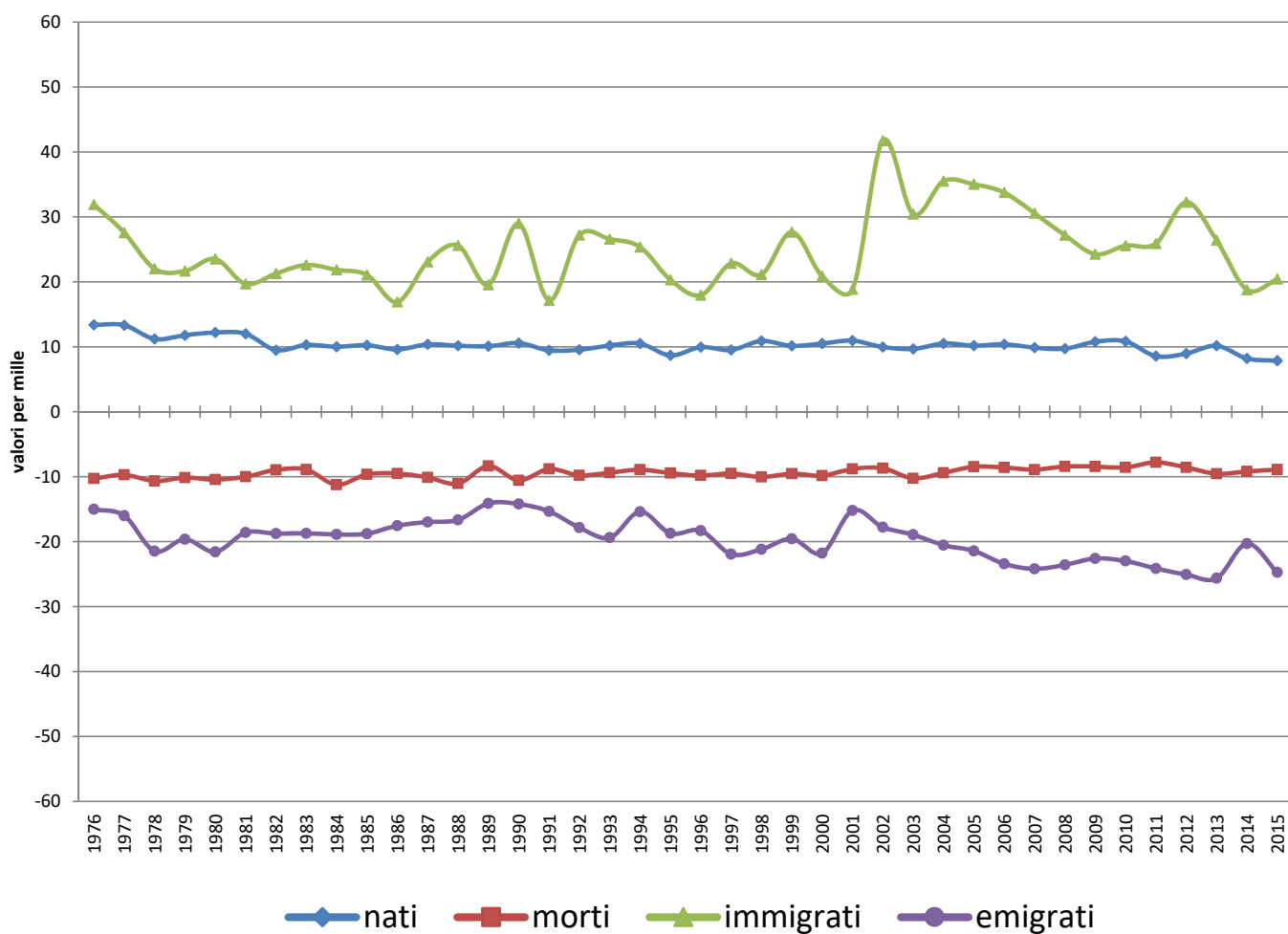

**Albino. Residenti per luogo di nascita**

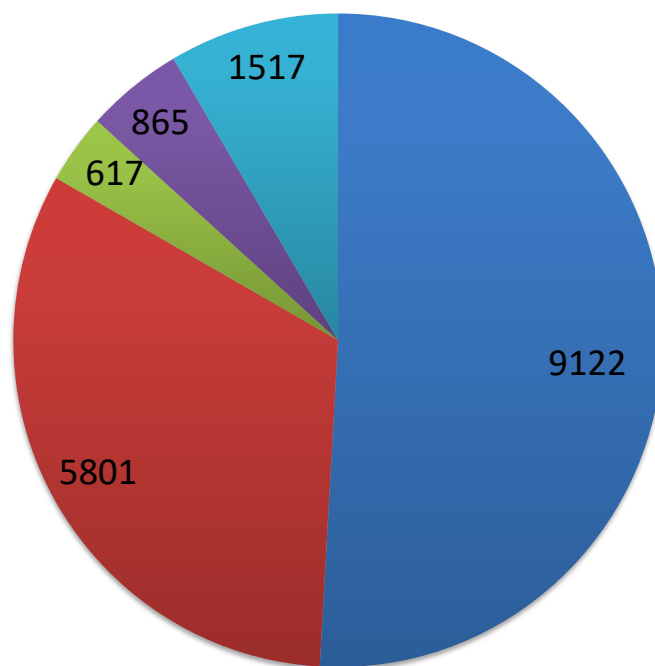

- Albino
- Resto Provincia
- Resto Regione
- Resto Italia
- Estero



**Albino. Residenti per luogo di immigrazione**

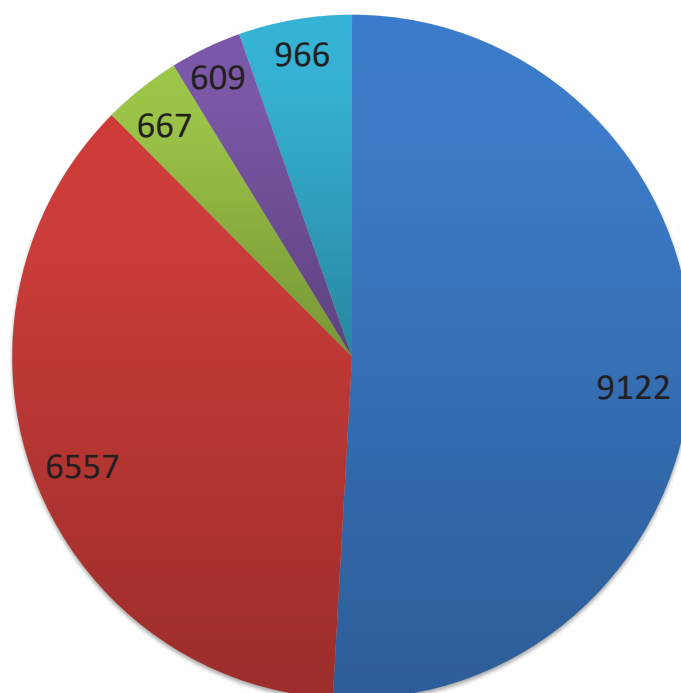

- Residenti dalla nascita
- Immigrati da Bergamo
- Immigrati dalla Lombardia
- Immigrati da Italia
- Immigrati dall'estero

Residenti per classe d'età e quota di vita trascorsa nel Comune. Albino

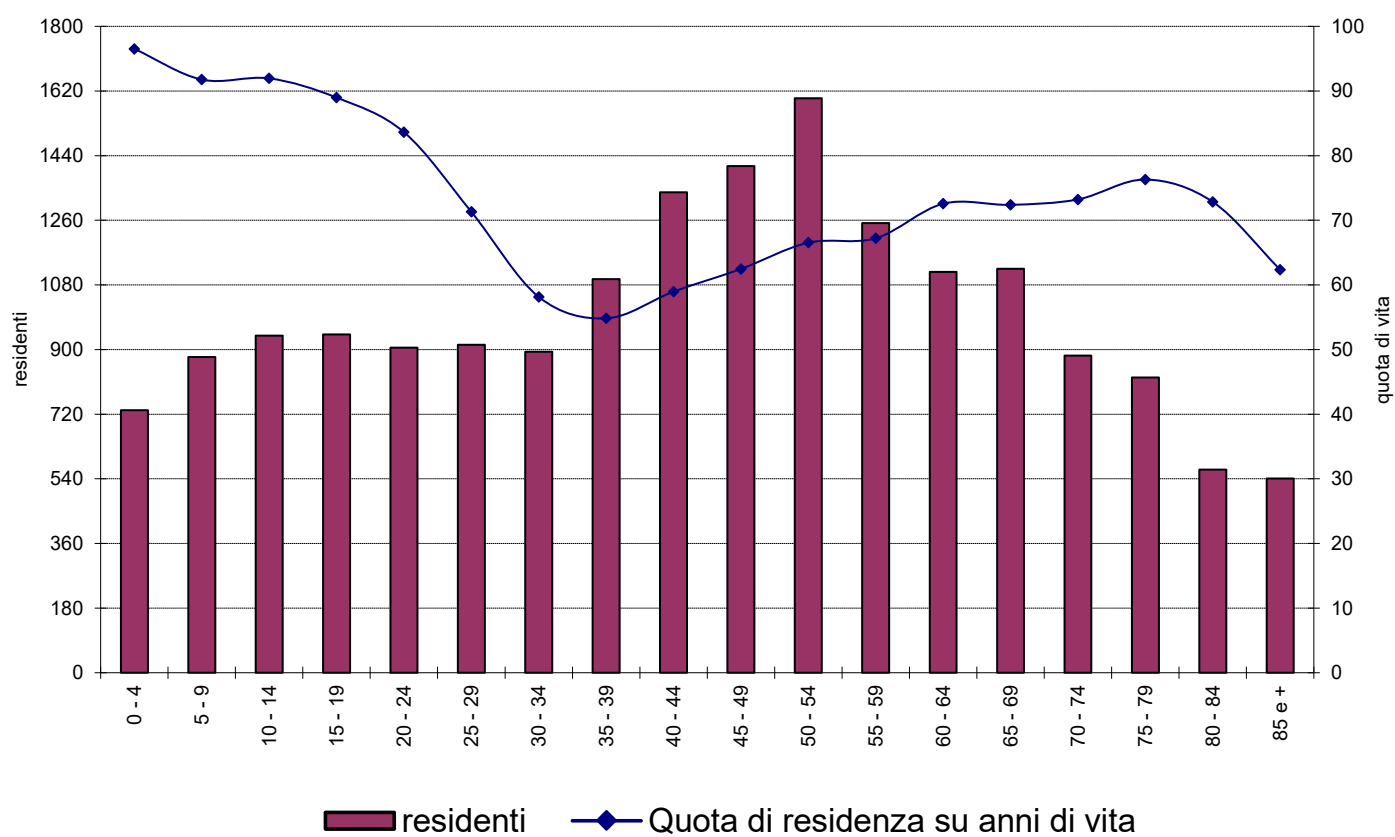

## Proiezione demografica - Albino

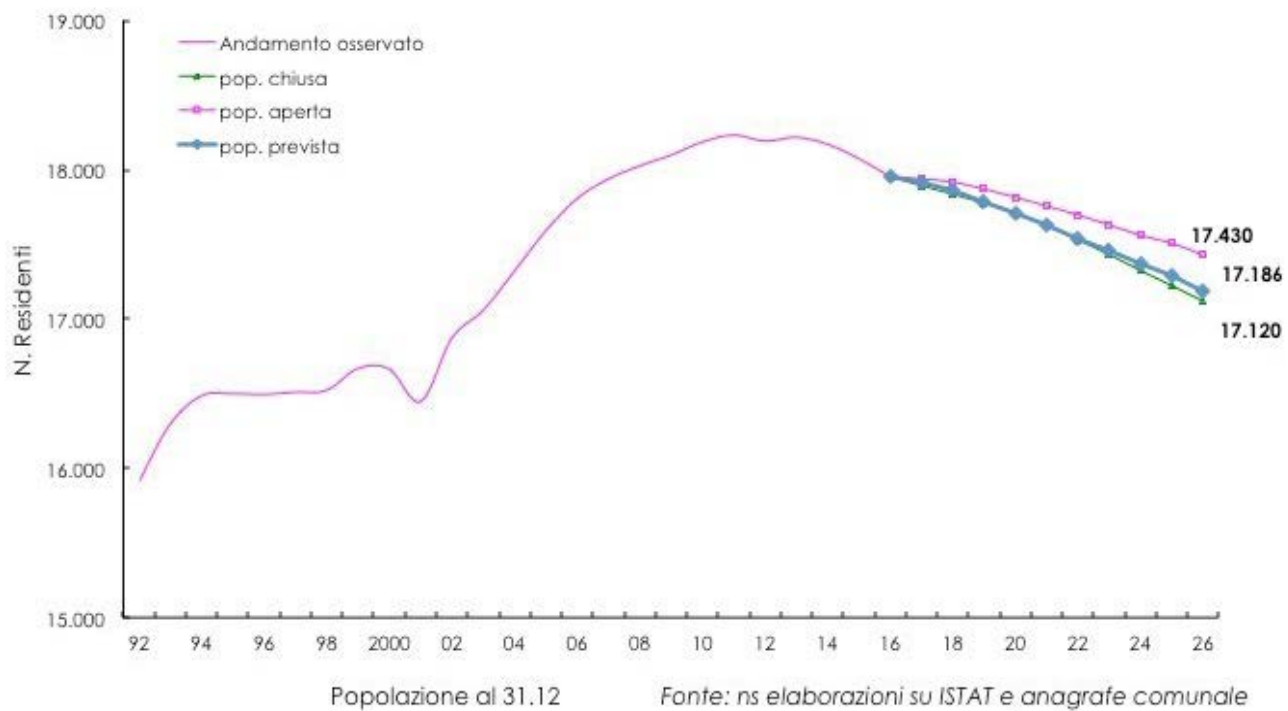

### Albino. Popolazione derivata al 2026. Scarti per classi quinquennali

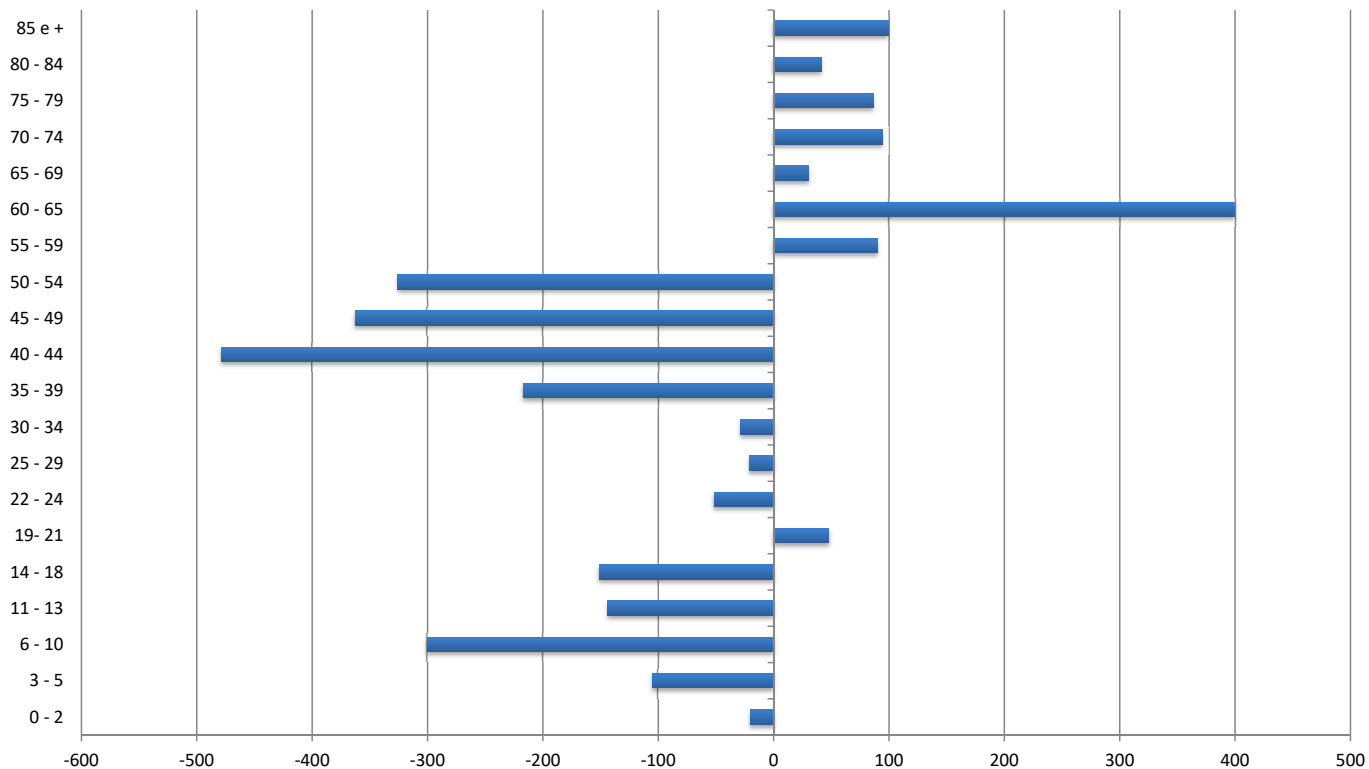

## Tessere demografiche - Vertova



**Val Seriana**  
**Saturazione abitativa**

Comuni	Superficie territoriale	Densità abitativa	Crescita demografica	Indice di saturazione (2 x 3 / 1)/100
	1	2	3	
Albino	31,32	573	8,52	1,6
Alzano Lombardo	13,43	1.017	11,05	8,4
Aviatico	8,43	66 -	2,75	- 0,2
Casnigo	13,48	240	3,69	0,7
Cazzano Sant'Andrea	2,04	824	22,41	90,5
Cene	8,57	498	16,44	9,6
Colzate	6,69	244	9,33	3,4
Fiorano Al Serio	1,10	2.728	14,91	
Gandino	29,14	186	1,37	0,1
Gazzaniga	14,65	344	0,89	0,2
Leffe	6,76	662	10,04	9,8
Nembro	15,22	763	12,86	6,5
Peia	4,35	418	2,93	2,8
Pradalunga	8,39	561	11,87	7,9
Ranica	4,16	1.432	25,50	87,8
Selvino	6,43	318	16,77	8,3
<b>Vertova</b>	<b>15,79</b>	298	2,82	<b>0,5</b>
Villa di Serio	4,56	1.467	33,83	108,8
<b>Totale hinterland</b>	<b>194,51</b>	<b>506</b>	<b>2,13</b>	<b>0,1</b>

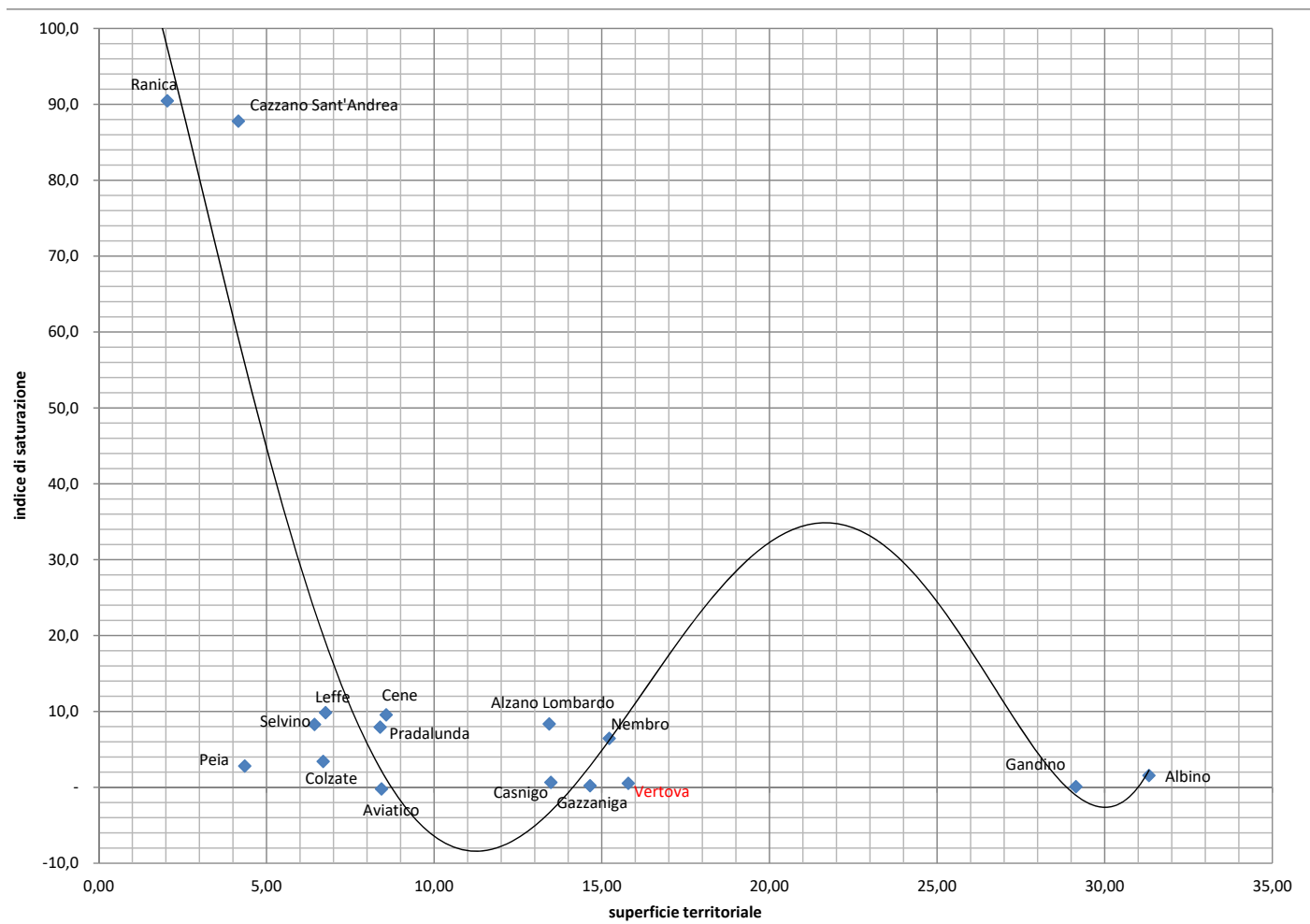

## Residenti negli ultimi quarant'anni

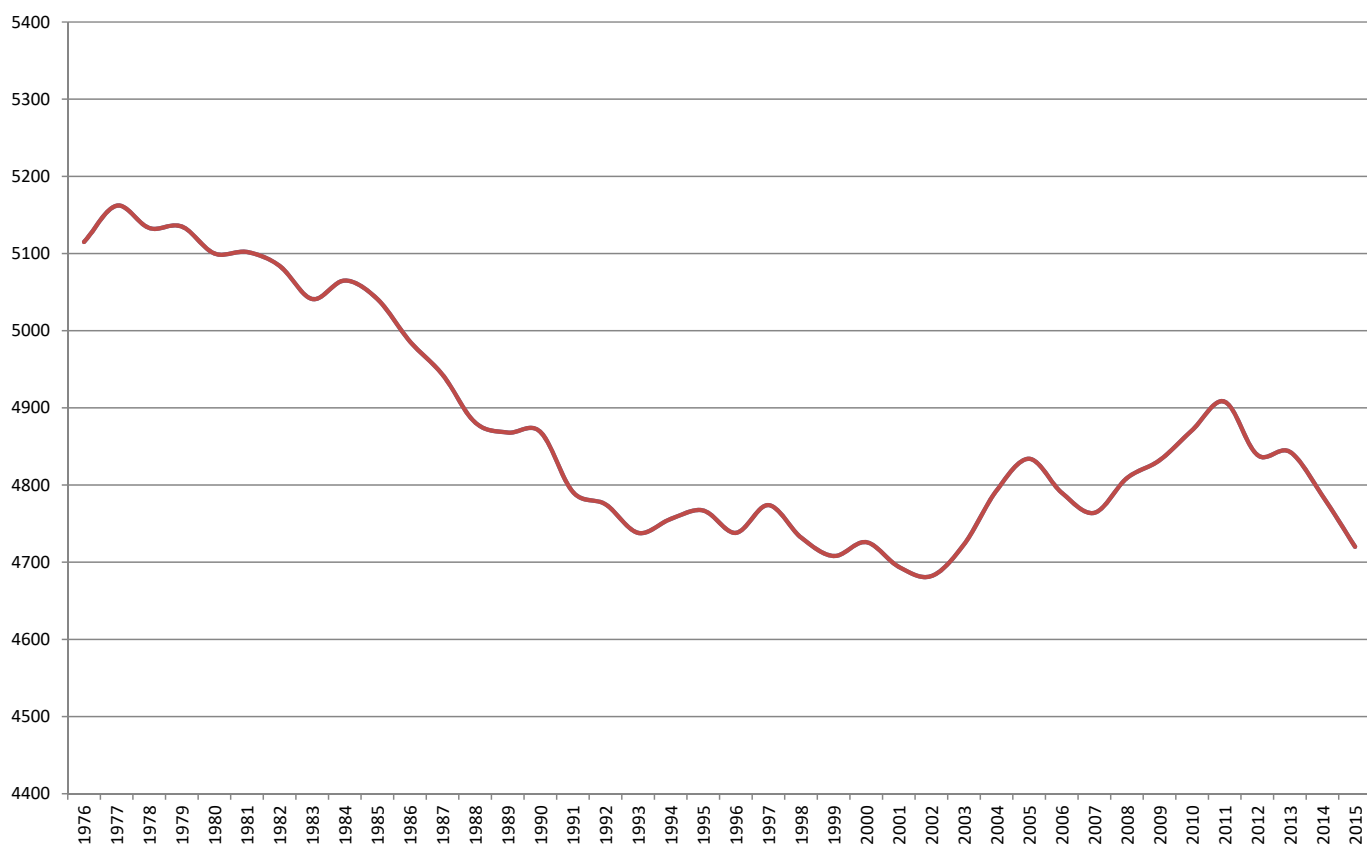



## Saggio di crescita

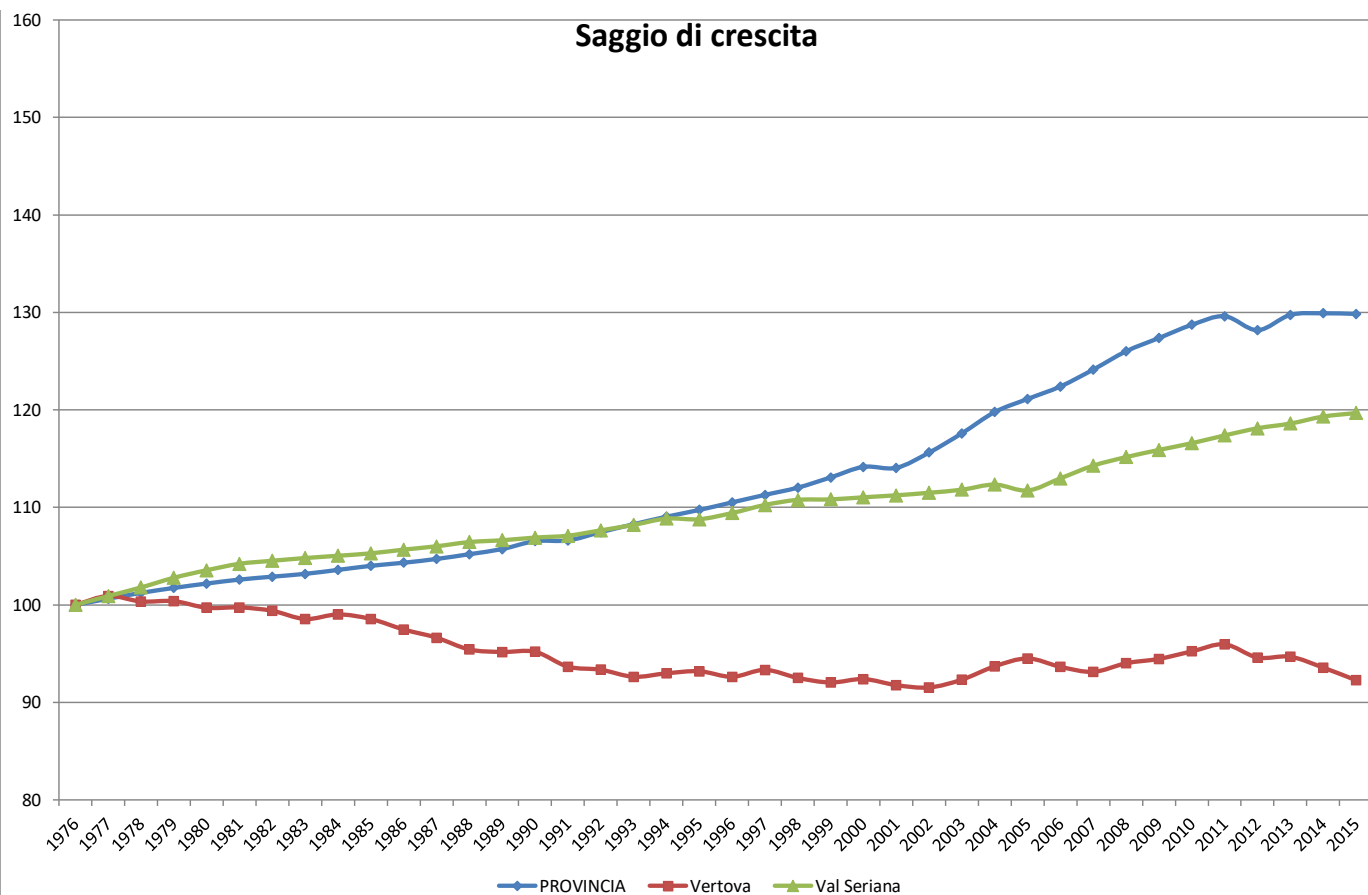

## Vertova. Struttura della popolazione

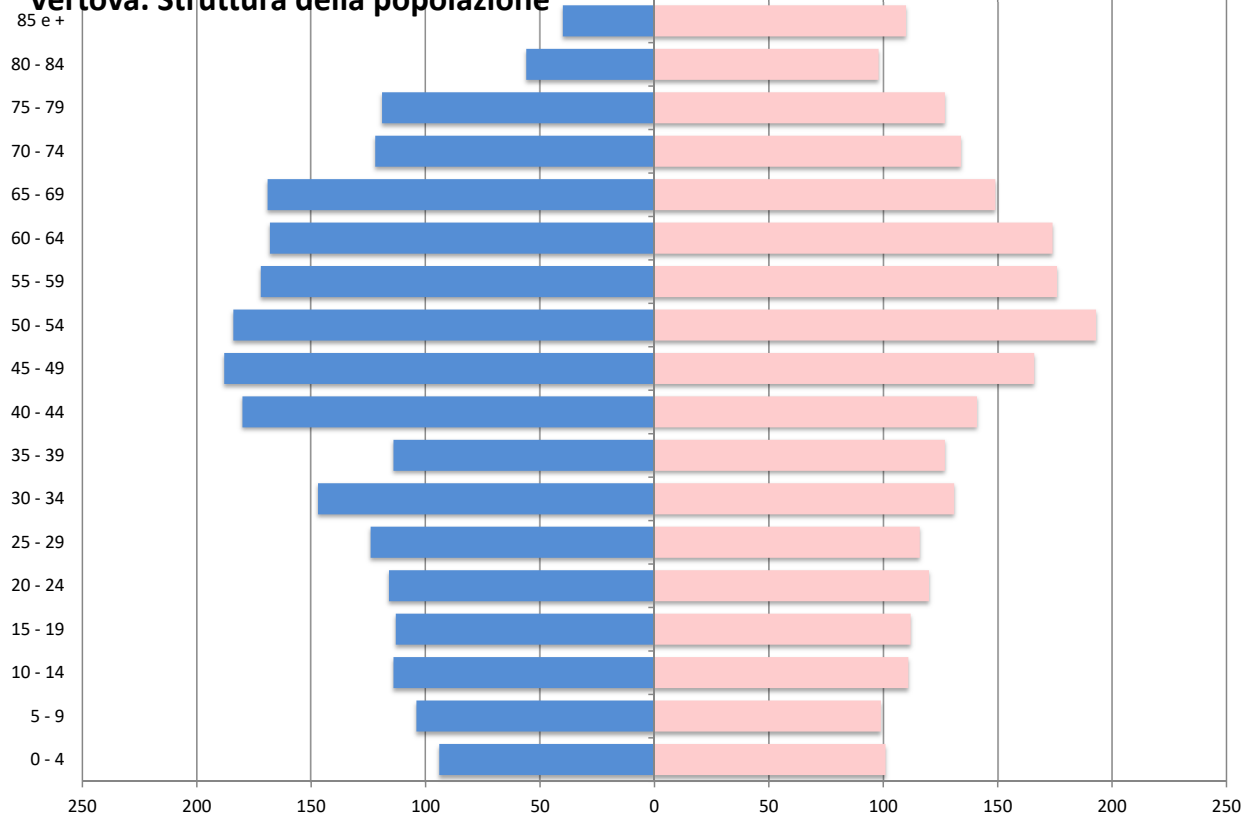

femmine

maschi

## Vertova. Indici di struttura

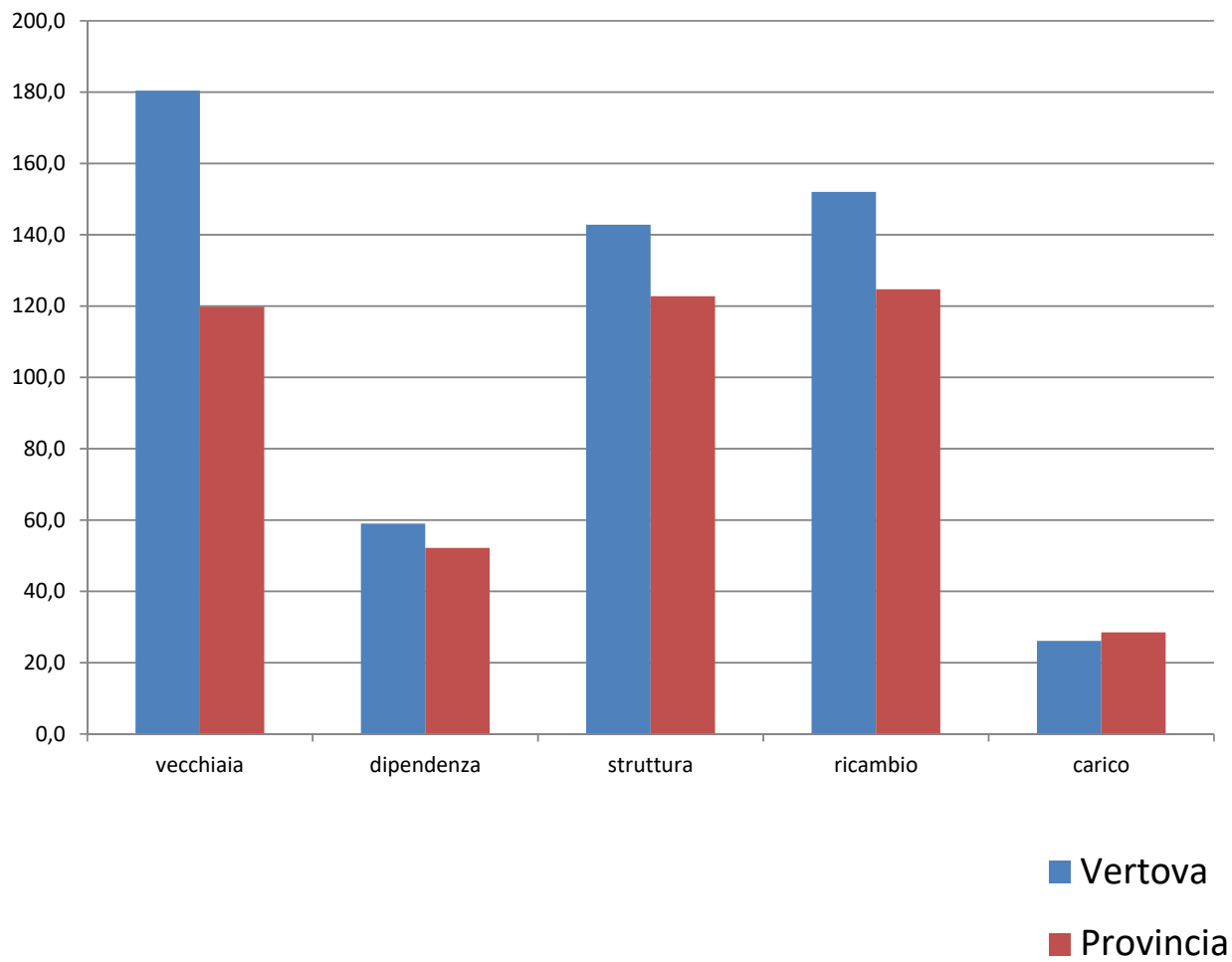

### Popolazione e famiglie a Vertova. Andamento 1993/2015.

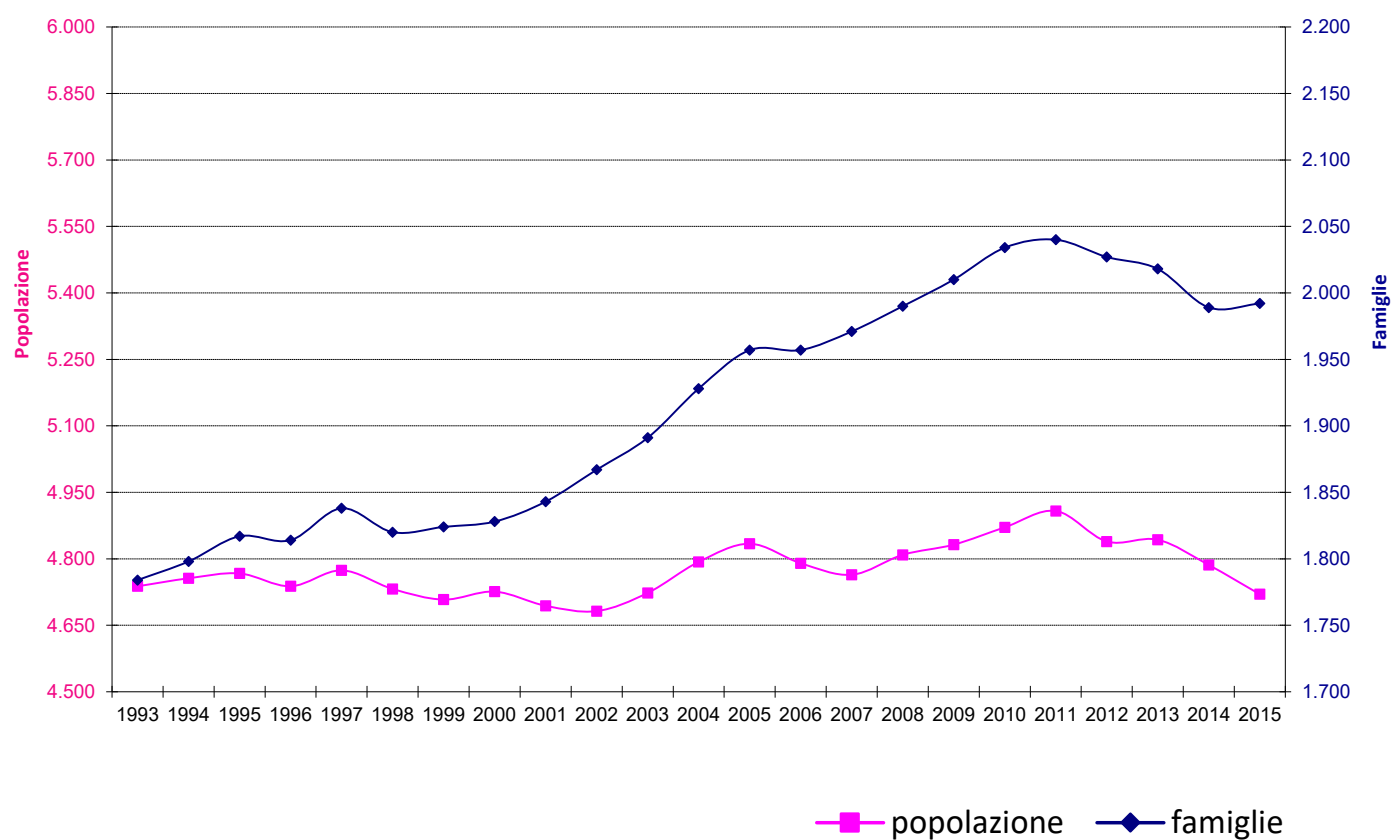

## Movimenti demografici

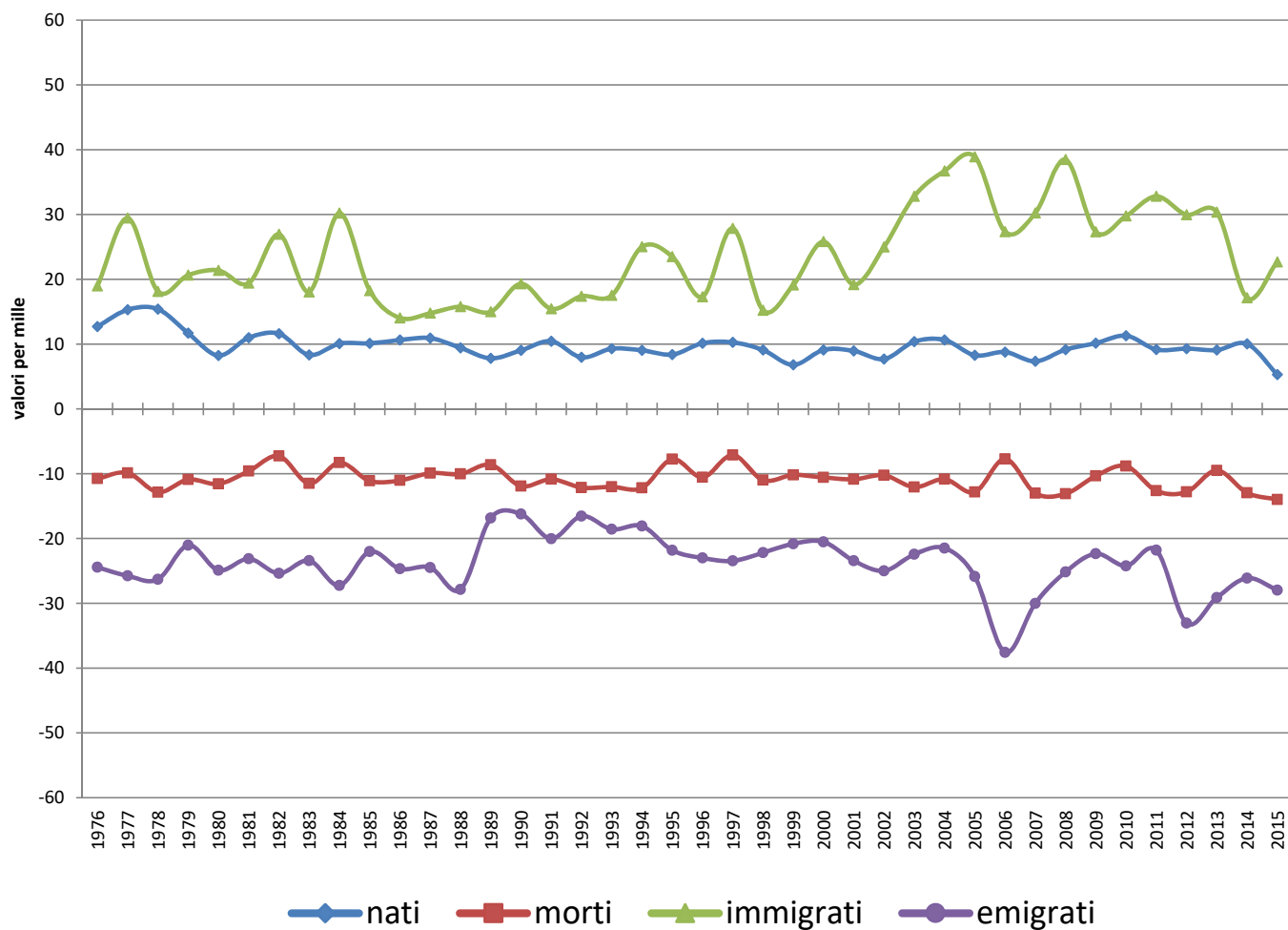

**Vertova. Residenti per luogo di nascita**

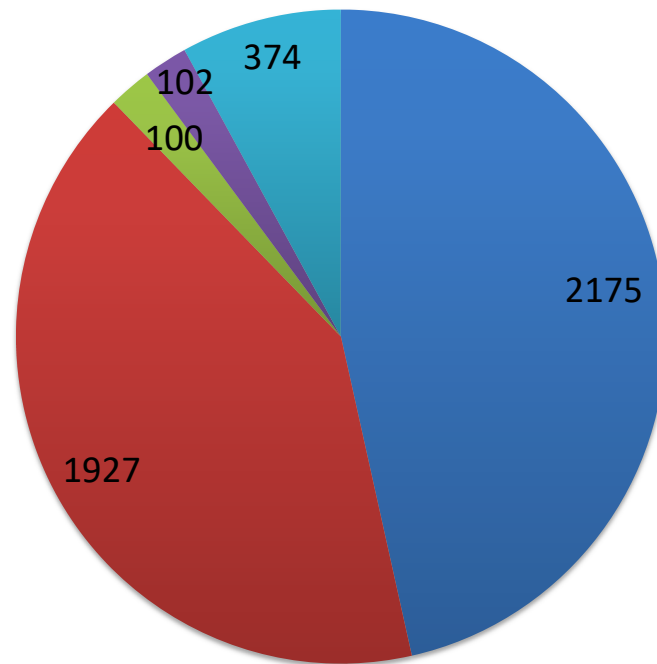

- Vertova
- Resto Provincia
- Resto Regione
- Resto Italia
- Esteri

### Vertova. Residenti per luogo di immigrazione

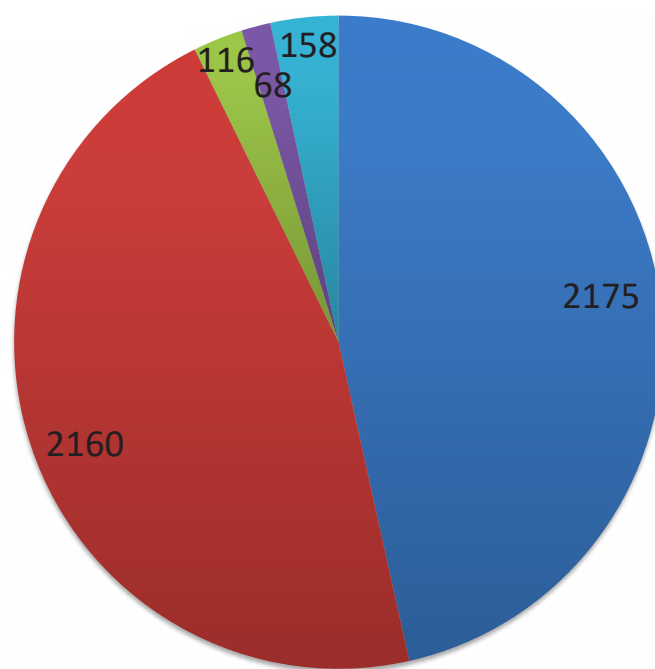

- Residenti dalla nascita
- Immigrati da Bergamo
- Immigrati dalla Lombardia
- Immigrati da Italia
- Immigrati dall'estero

Residenti per classe d'età e quota di vita trascorsa nel Comune. Vertova

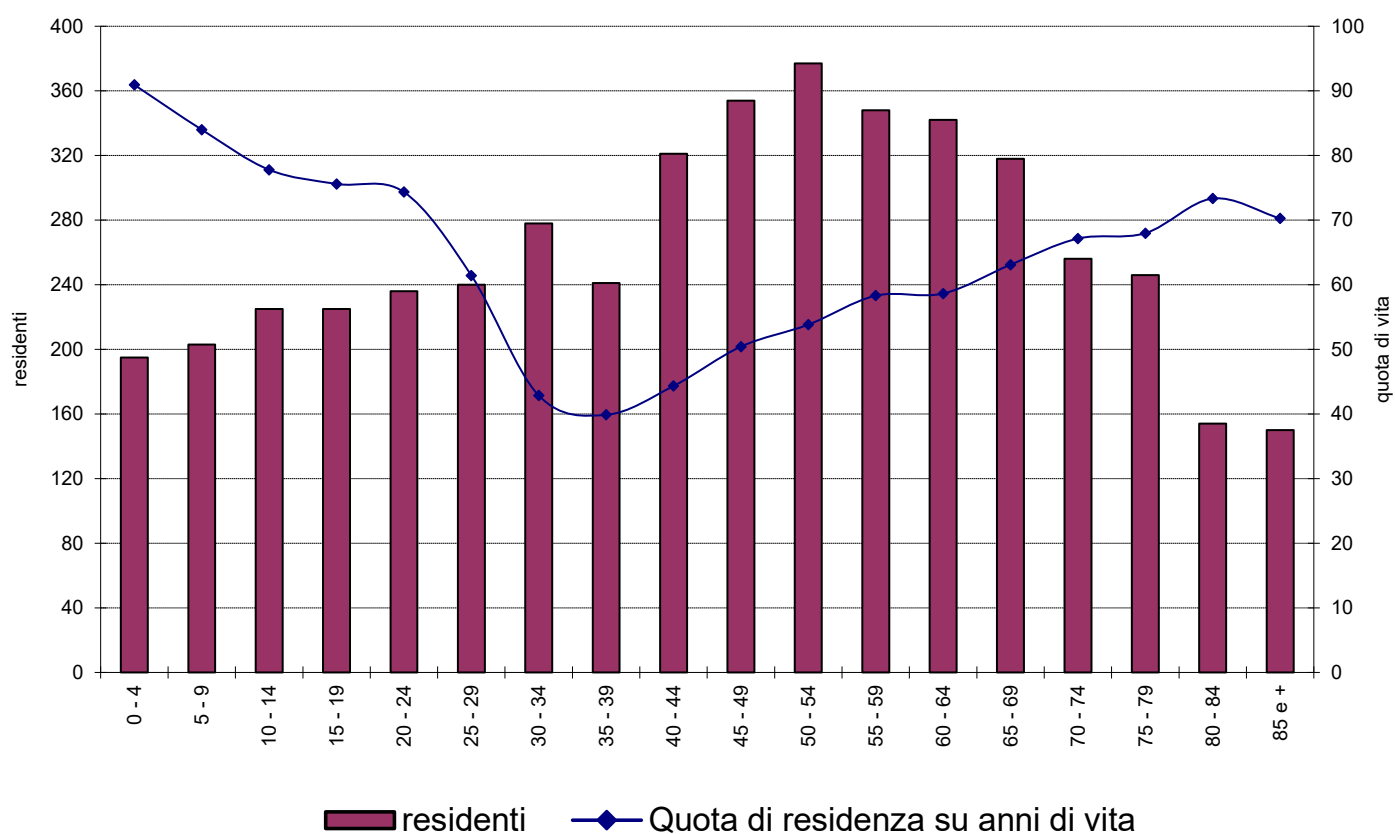



## Proiezione demografica - Vertova

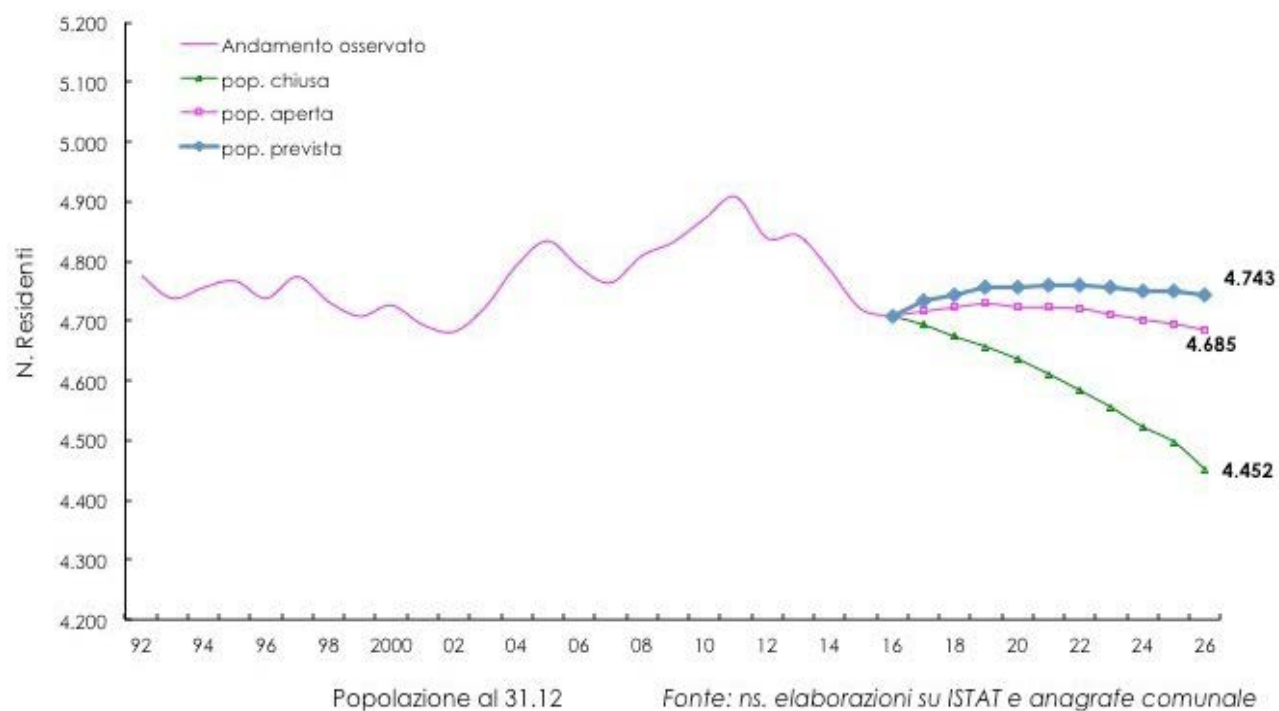

Vertova. Popolazione derivata al 2026. Scarti per classi quinquennali

